



**OLTRE  
LA  
DIRETTIVA  
“CASE GREEN”  
TOUR2024**



Il cemento armato tra tradizione e innovazione

**Giovanni Leone**

Architetto



«Dans la vie, il y a deux manières d'agir: l'une est de faire des choses, l'autre est de les analyser.

Mais la meilleure analyse est, pour moi, de faire des choses.»

**Iannis Xenakis**

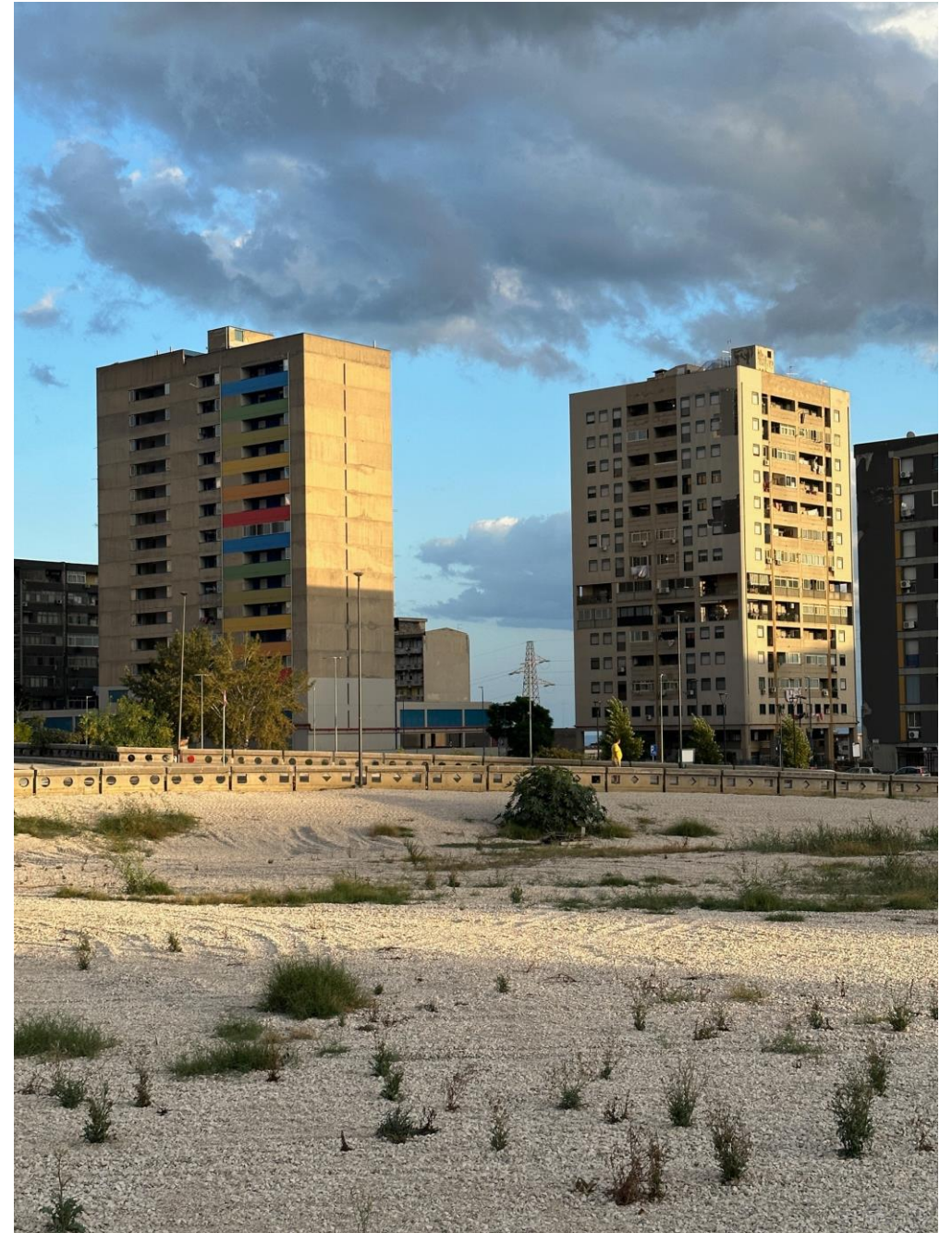



**OLTRE  
LA  
DIRETTIVA**  
“CASE GREEN”

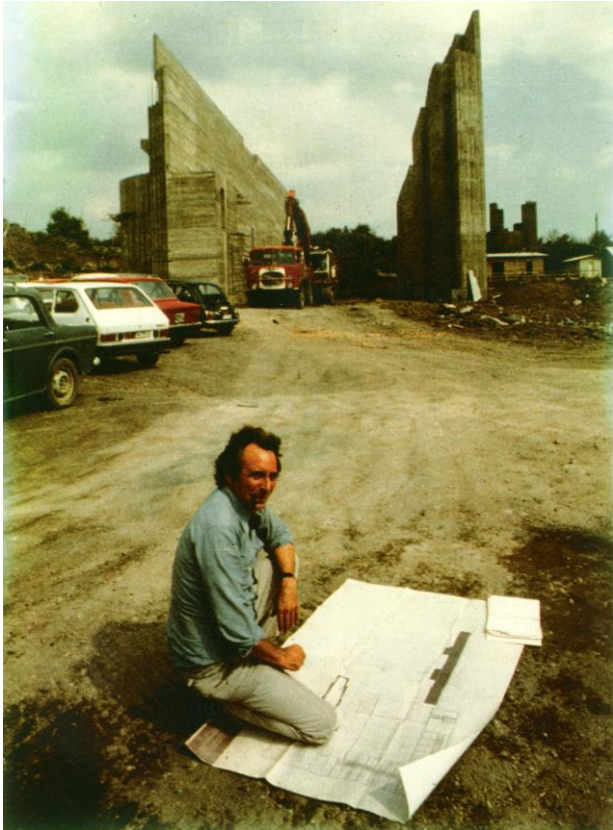



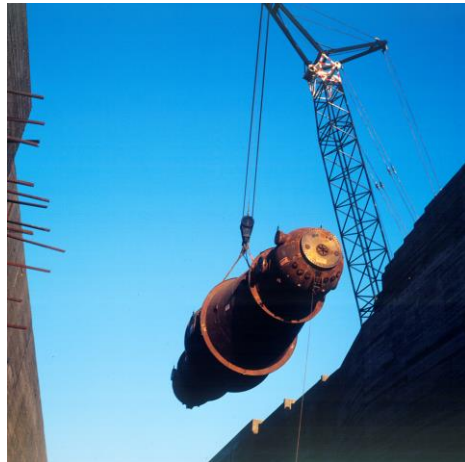
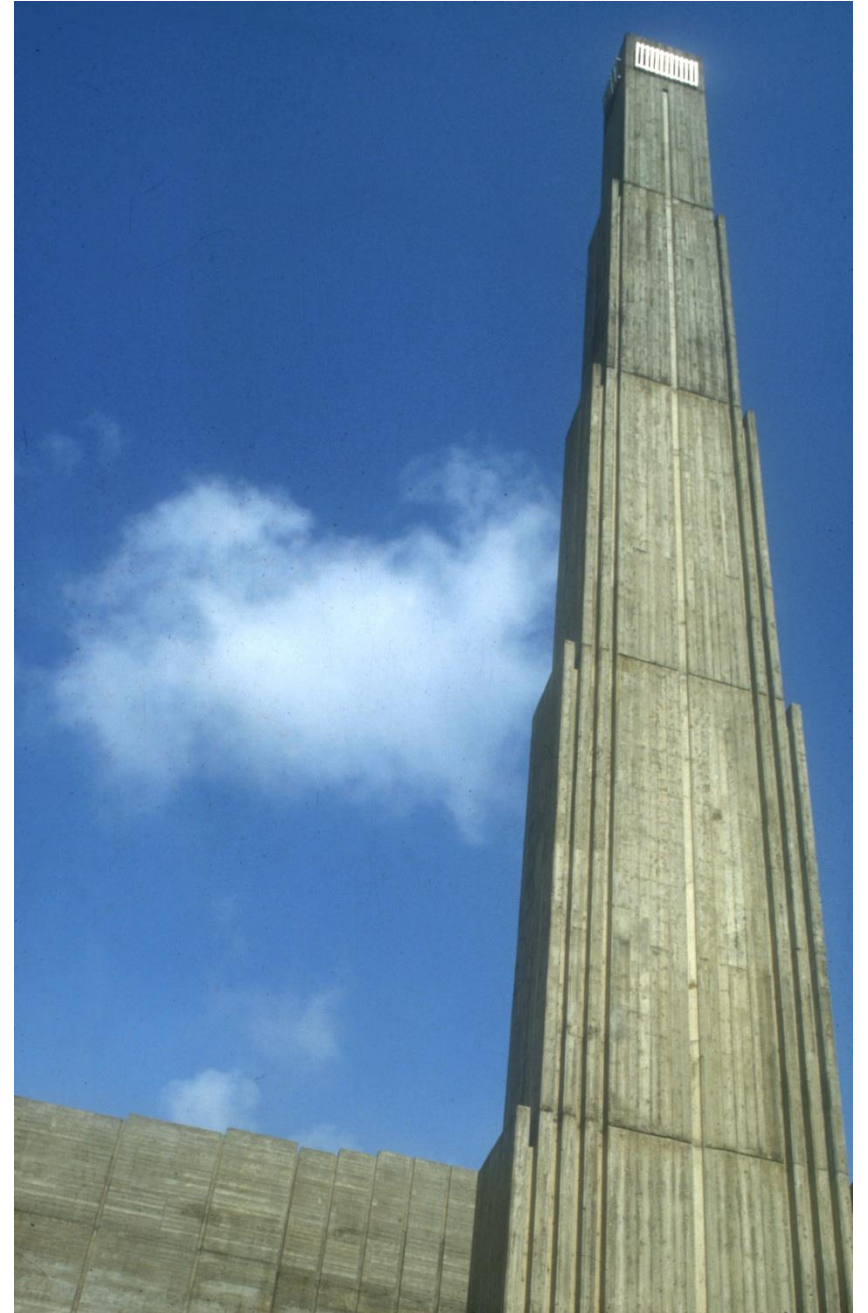



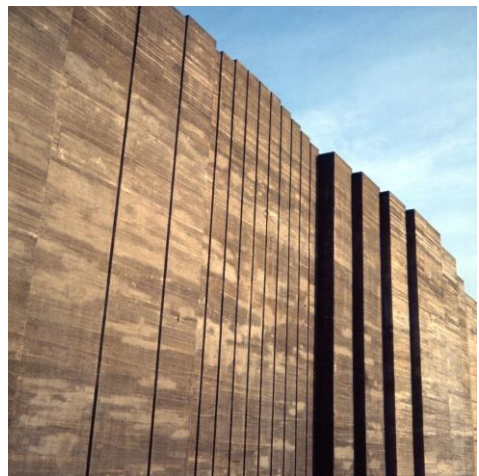
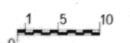
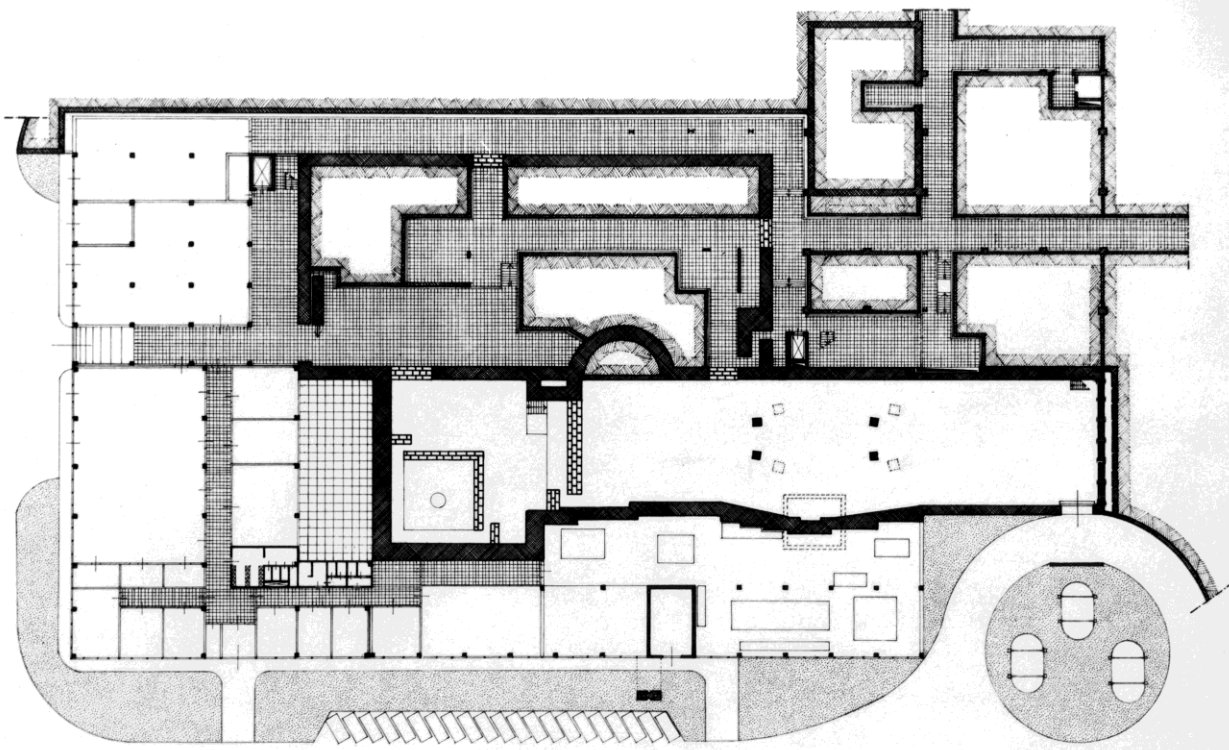
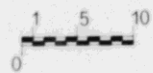
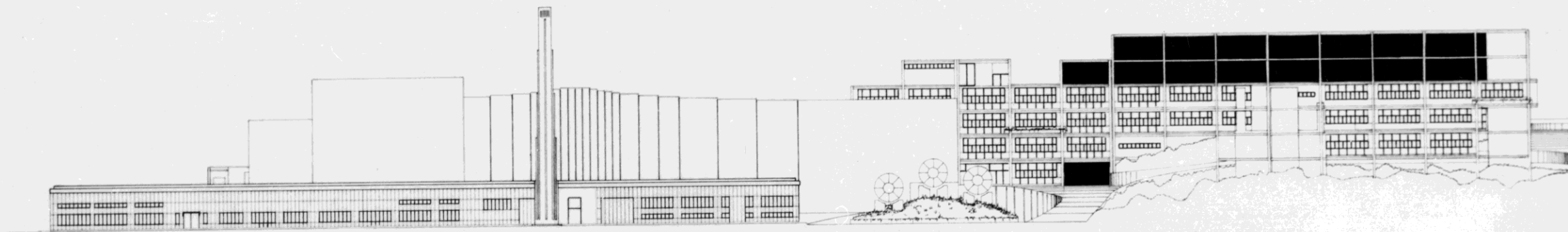

Spazio  
pns

OLTRE  
LA  
DIRETTIVA  
"CASE GREEN"

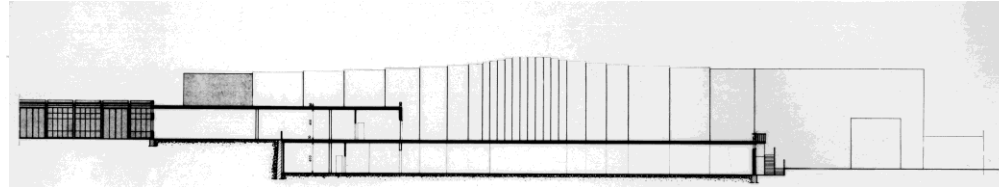
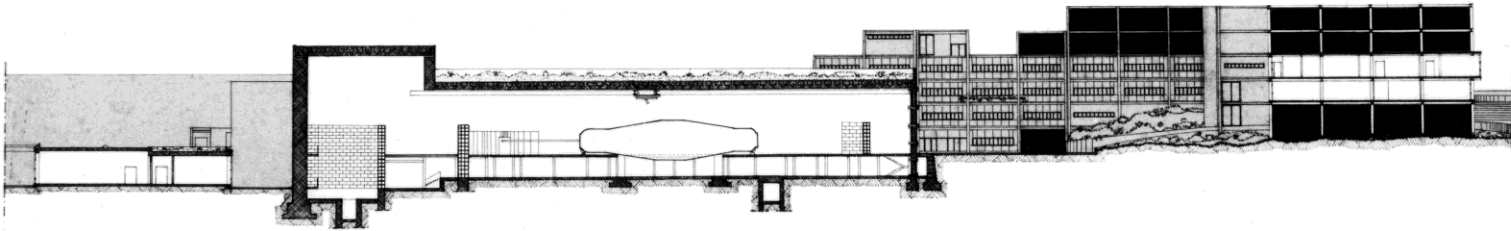

SEZIONE AX

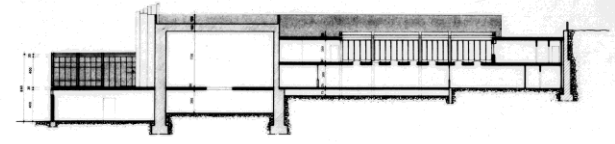

SEZIONE BX

UNIVERSITÀ DI CARRARA  
 DIPARTIMENTO DI FISICA NUCLEARE  
 CENTRO REGIONALE DI FISICA NUCLEARE  
 PROGETTO DEL "LABORATORIO DEL SUO"  
 SEZIONI SCALA 1:100  
 AUTORE ARCH. G. B. 198

1 5 10  
 0











Il progetto è stato commissionato al studio di architettura per la progettazione di un complesso residenziale di 120 unità abitative in un'area di 15 ettari a pochi chilometri dalla città di Catania. Il sito è caratterizzato da una morfologia particolare, con una forte pendenza e la presenza di un corso d'acqua. L'obiettivo era quello di creare un insediamento moderno e sostenibile, che si integrasse con il paesaggio circostante e rispettasse l'ambiente.

Il progetto è stato sviluppato in collaborazione con il Comune di Catania e l'Università di Catania. L'architettura è stata progettata da [Nome], con la consulenza dell'ingegnere [Nome]. Il progetto è stato approvato dal Comune di Catania nel 2015.

Il progetto è stato commissionato al studio di architettura per la progettazione di un complesso residenziale di 120 unità abitative in un'area di 15 ettari a pochi chilometri dalla città di Catania. Il sito è caratterizzato da una morfologia particolare, con una forte pendenza e la presenza di un corso d'acqua. L'obiettivo era quello di creare un insediamento moderno e sostenibile, che si integrasse con il paesaggio circostante e rispettasse l'ambiente.

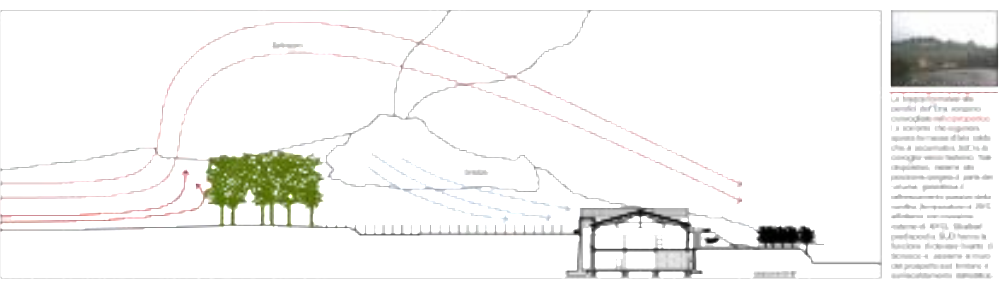
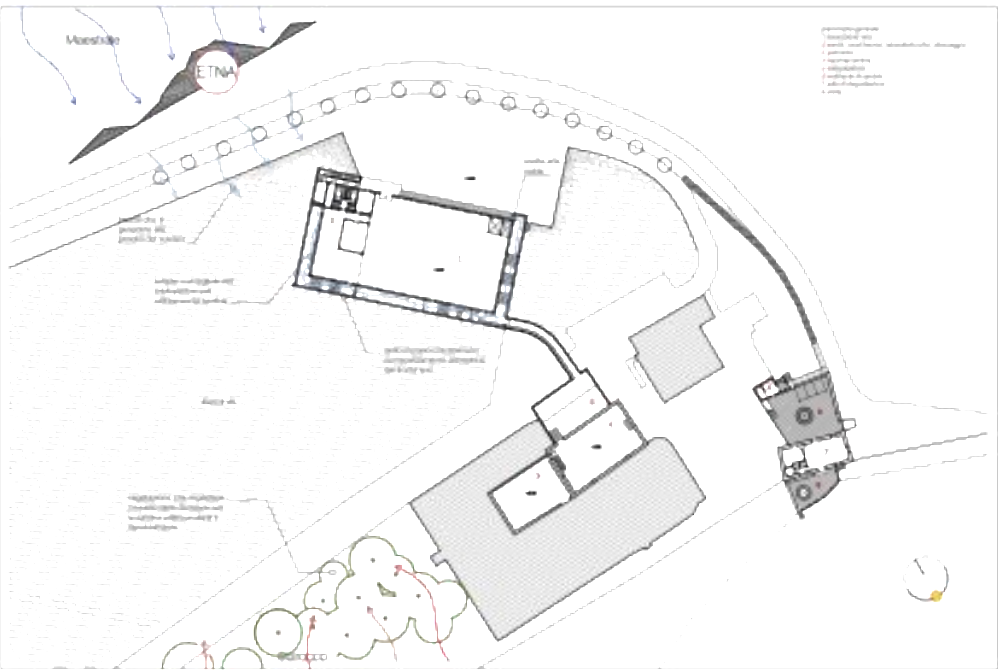

dettaglio fotografico progetto R.D. 007



dettaglio fotografico progetto R.D. 007

**Legenda**

- struttura
- verde
- cercato
- parcheggi
- scuola
- cimitero
- edifici
- strada
- fiume

**Legenda**

- struttura
- verde
- cercato
- parcheggi
- scuola
- cimitero
- edifici
- strada
- fiume

**Legenda**

- struttura
- verde
- cercato
- parcheggi
- scuola
- cimitero
- edifici
- strada
- fiume



**OLTRE LA DIRETTIVA "CASE GREEN"**



Una sezione orientata dove il sole illumina

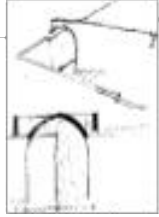

schizzi studi dell'incassato



il rapporto che emerge tra la luce e l'architettura



il tema architettonico



prospetto N-NE-ESE con l'idea della chiesa



il tema architettonico della chiesa e il rapporto che emerge tra la luce e l'architettura



il tema architettonico

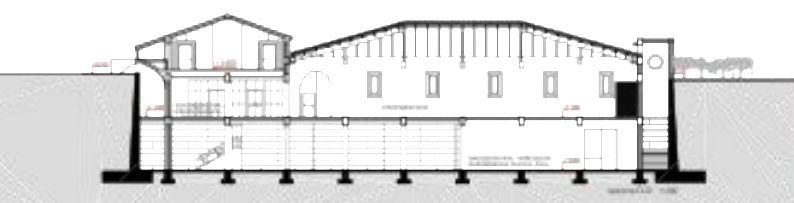
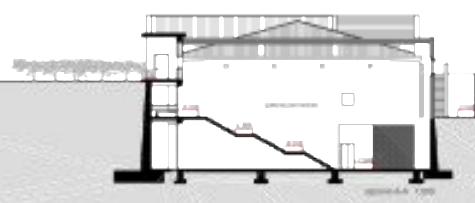
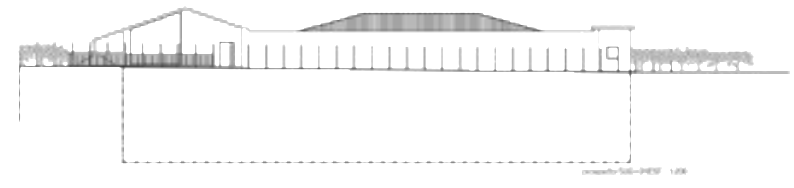
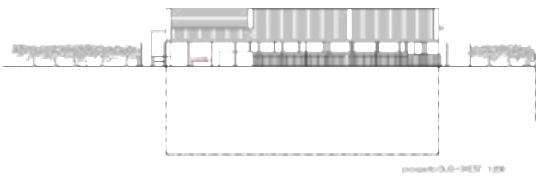
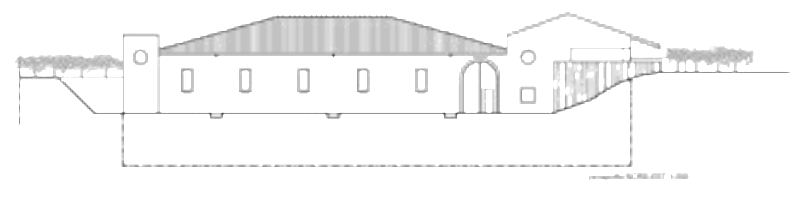
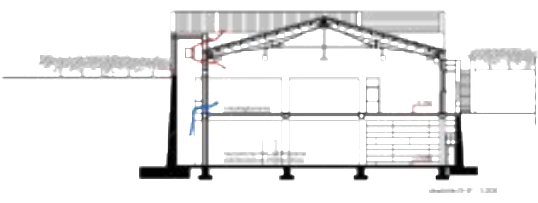
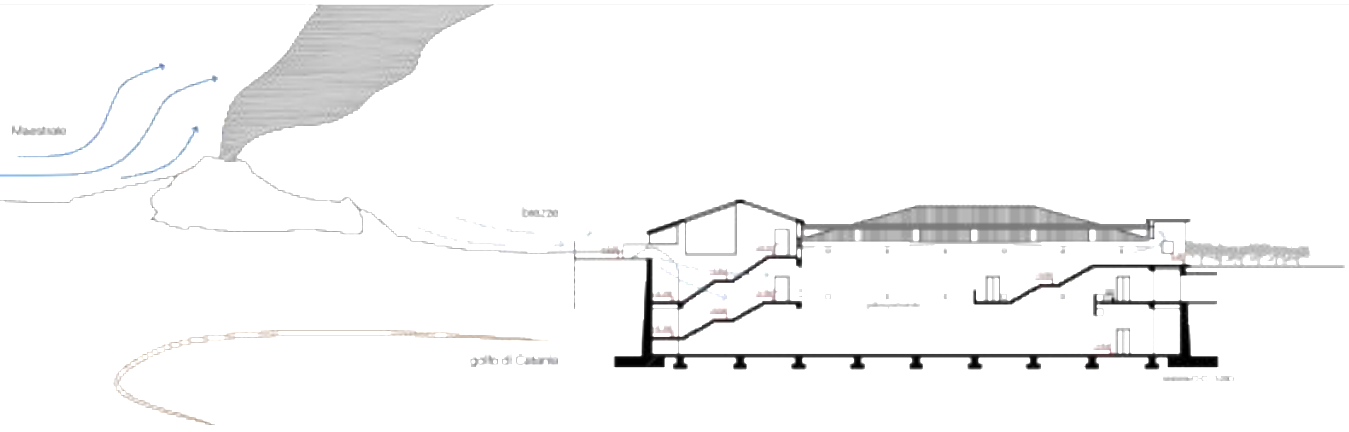

OLTRE  
LA  
DIRETTIVA  
"CASE GREEN"









**OLTRE  
LA  
DIRETTIVA  
"CASE GREEN"**



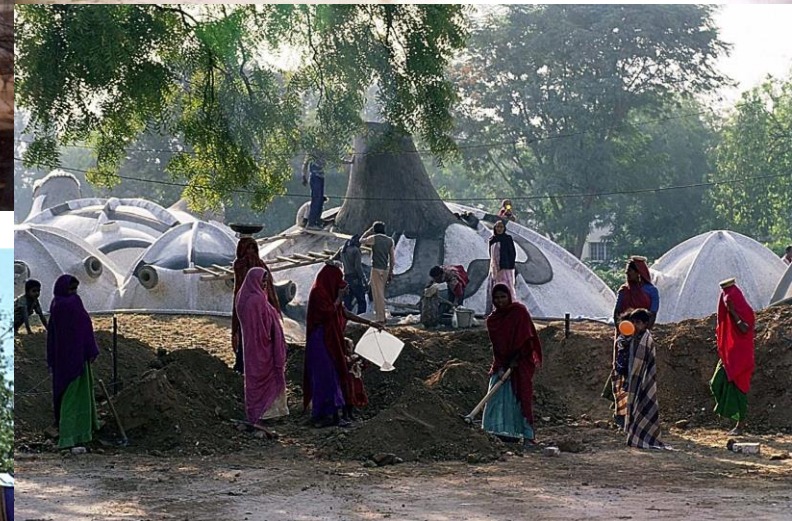

OLTRE  
LA  
DIRETTIVA  
"CASE GREEN"









**OLTRE  
LA  
DIRETTIVA**  
"CASE GREEN"



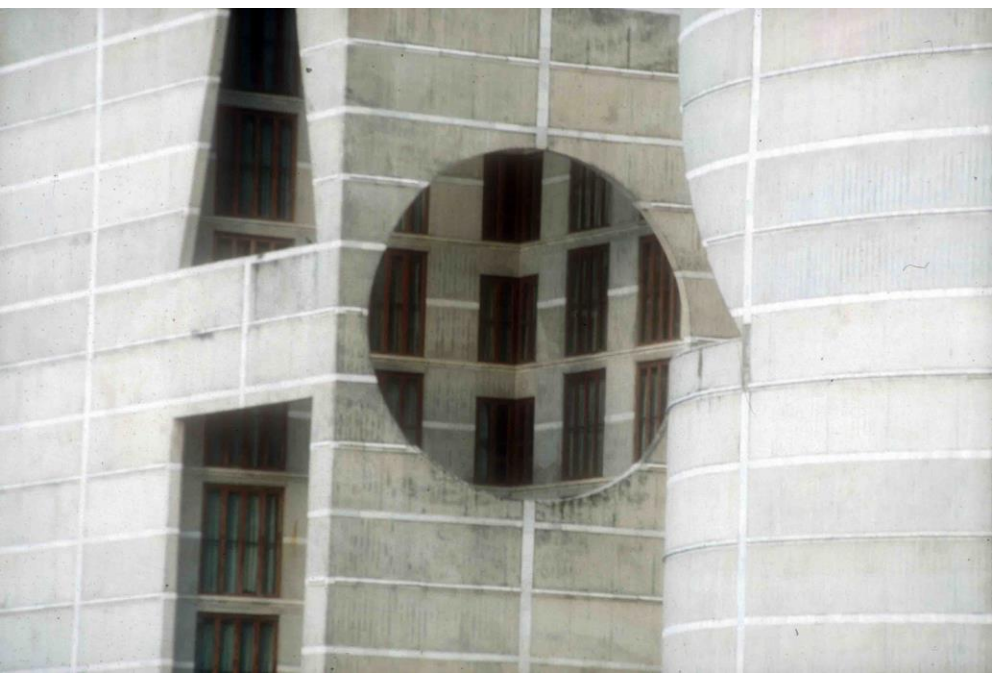

OLTRE  
LA  
DIRETTIVA  
"CASE GREEN"



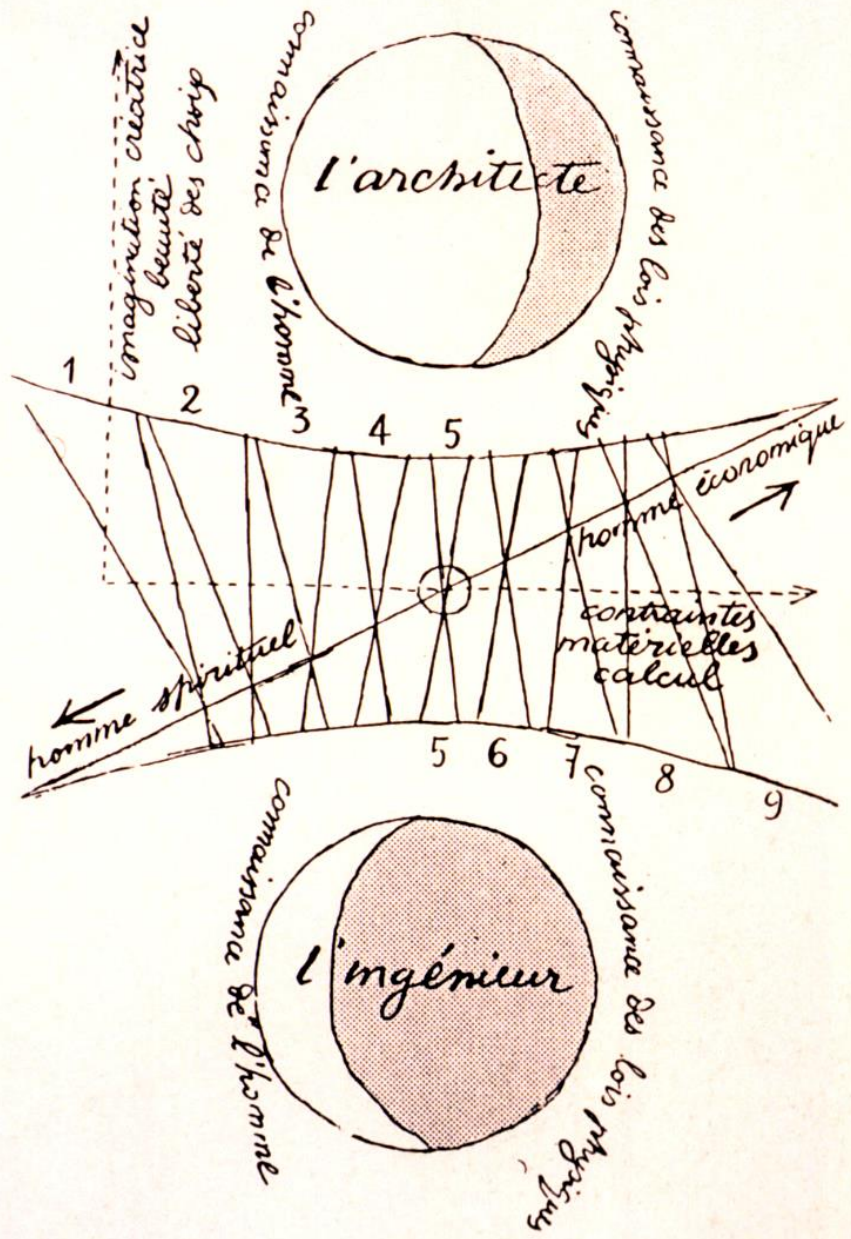

Les tâches de l'ingénieur

Les tâches de l'architecte..

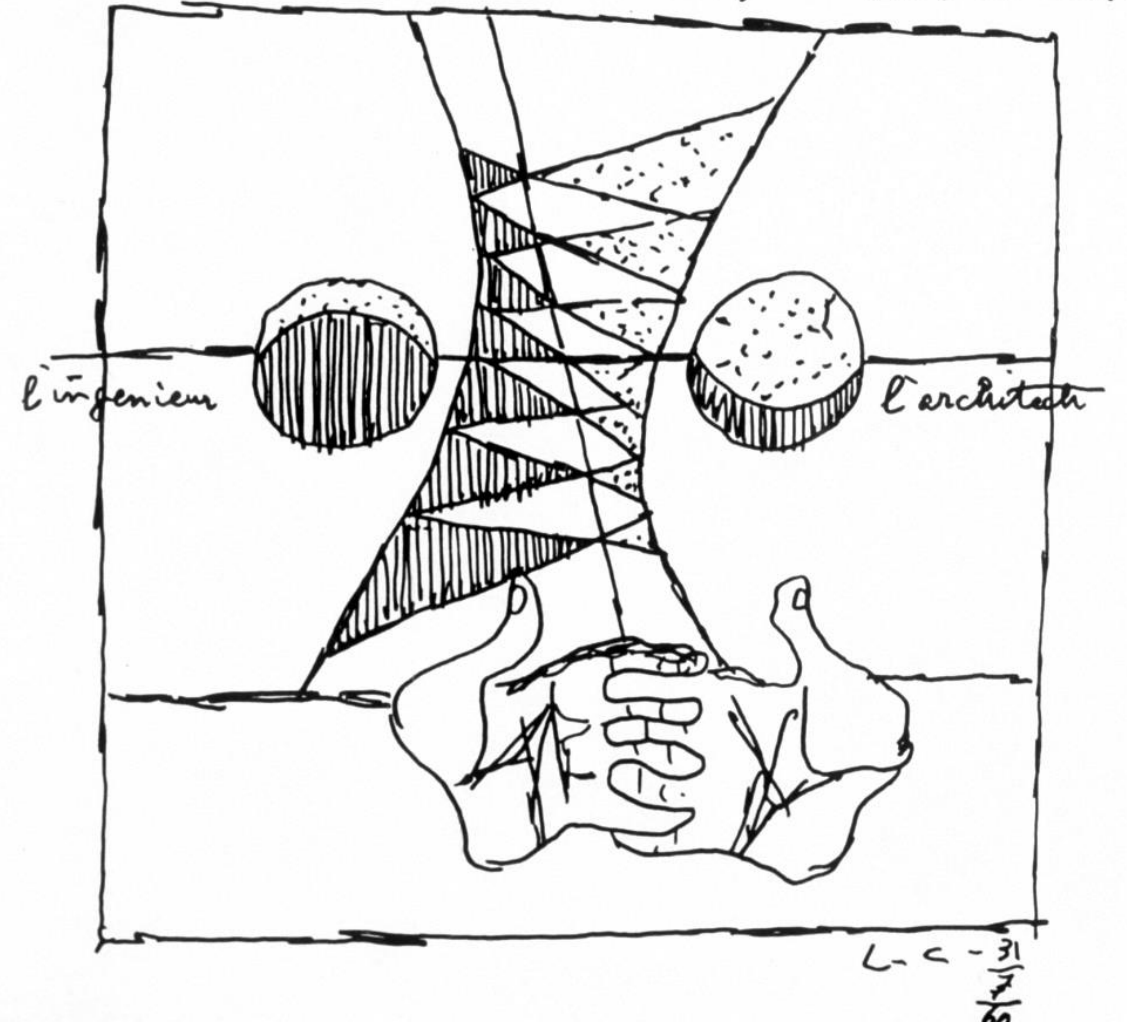



# GRAZIE PER L'ATTENZIONE

**Giovanni Leone**

Architetto  
leoneve@gmail.com