



Housing universitario

CiL
costruire in laterizio

195



In copertina:
Feilden Clegg Bradley Studios
Stephen Taylor Court
Cambridge - Regno Unito

SOMMARIO GIUGNO 2024

4 NEWS

• a cura di Roberto Gamba

6 PANORAMA

• a cura della redazione

EDITORIALE

10 L'housing universitario e le sfide della città

• Nicola Martinelli

PROGETTI

12 Residenze ENAP

Agers, Lot et Garonne - Francia
• Adolfo F.L. Baratta

Feilden Clegg Bradley Studios

20 Stephen Taylor Court

Cambridge - Regno Unito
• Antonio Accolla

Ignazio Lo Manto

28 Campus John Felice

Università Loyola Roma
• Roberto Gamba

AVA Studio SCP + JPAM SLU

36 Residence universitario al 22a

Barcellona - Spagna
• Alberto Ferraresi

C.F. Møller

44 Campus Hall University of Southern Denmark

Odense - Danimarca
• Oscar Dugenio Bellini

INTERVISTA

Massimiliano Condotta



52 Le residenze di San Giobbe: una nuova "porta" per Venezia

• Rosaria Revoltini

DESIGN

DAP studio/Elena Sacco, Paolo Danelli

58 Recupero per residenza studentesca

Torino - Italia
• Chiara Testoni

STORIA E RESTAURO

62 Rivestimenti e decorazioni litoceramici: il caso della residenza dell'Università Bocconi di Giovanni Muzio

• Caterina Valente

NORMATIVA

68 Politiche nazionali a supporto della residenzialità studentesca

• Claudio Pileri

76 Cambiamenti climatici e coperture. L'adeguamento della UNI 9460

• Marco D'Orazio

CANTIERE

84 Edificio bifamiliare in muratura portante

• Pasquale Solomita

DETTAGLI

Ipostudio

90 Il muro abitato

• Andrea Campitoli

94 RECENSIONI

• a cura di Roberto Gamba



Strutture della rivista

1. News e Panorama

2. Editoriale

3. Progetti

4. Intervista

5. Design

6. Storia e Restauro

7. Normativa

8. Tecnologia

9. Cantiere e Dettagli

10. Recensioni

CiL
costruire in laterizio

195



In copertina:
Feilden Clegg Bradley Studios
Stephen Taylor Court
Cambridge - Regno Unito

SOMMARIO GIUGNO 2024

4 NEWS

• a cura di Roberto Gamba

6 PANORAMA

• a cura della redazione

EDITORIALE

10 L'housing universitario e le sfide della città

• Nicola Martinelli

PROGETTI

Ignacio Prego Architectures

12 Residenze ENAP

Agen, Lot et Garonne - Francia
• Adolfo F.L. Baratta

Feilden Clegg Bradley Studios

20 Stephen Taylor Court

Cambridge - Regno Unito
• Antonio Accolla

Ignazio Lo Manto

28 Campus John Felice

Università Loyola Roma
• Roberto Gamba

AVA Studio SCP + JPAM SLU

36 Residence universitario al 22a

Barcellona - Spagna
• Alberto Ferraresi

C.F. Møller

44 Campus Hall University of Southern Denmark

Odense - Danimarca
• Oscar Dugenio Bellini

INTERVISTA

Massimiliano Condotta



52 Le residenze di San Giobbe: una nuova "porta" per Venezia

• Rosaria Revoltini

DESIGN

DAP studio/Elena Sacco, Paolo Danelli

58 Recupero per residenza studentesca

Torino - Italia
• Chiara Testoni

STORIA E RESTAURO

62 Rivestimenti e decorazioni litoceramici: il caso della residenza dell'Università Bocconi di Giovanni Muzio

• Caterina Valente

NORMATIVA

68 Politiche nazionali a supporto della residenzialità studentesca

• Claudio Pileri

76 Cambiamenti climatici e coperture. L'adeguamento della UNI 9460

• Marco D'Orazio

CANTIERE

84 Edificio bifamiliare in muratura portante

• Pasquale Solomita

DETTAGLI

Ipostudio

90 Il muro abitato

• Andrea Campoli

94 RECENSIONI

• a cura di Roberto Gamba



44



58

Strutture della rivista

1. News e Panorama

2. Editoriale

3. Progetti

4. Intervista

5. Design

6. Storia e Restauro

7. Normativa

8. Tecnologia

9. Cantiere e Dettagli

10. Recensioni

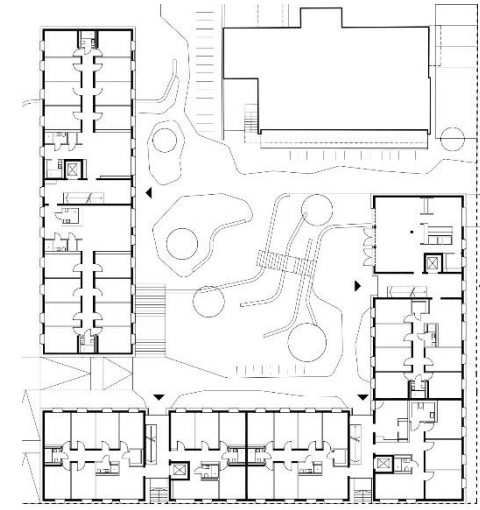

Reichel Schlaier
Campus Königsallee
Ludwigsburg (DE) 2023



Reddy Architecture
Mill Street Student Housing
Dublin (IR) 2021



Barkow Leibinger
Sid Richardson Residential College
Houston Texas (USA) 2020



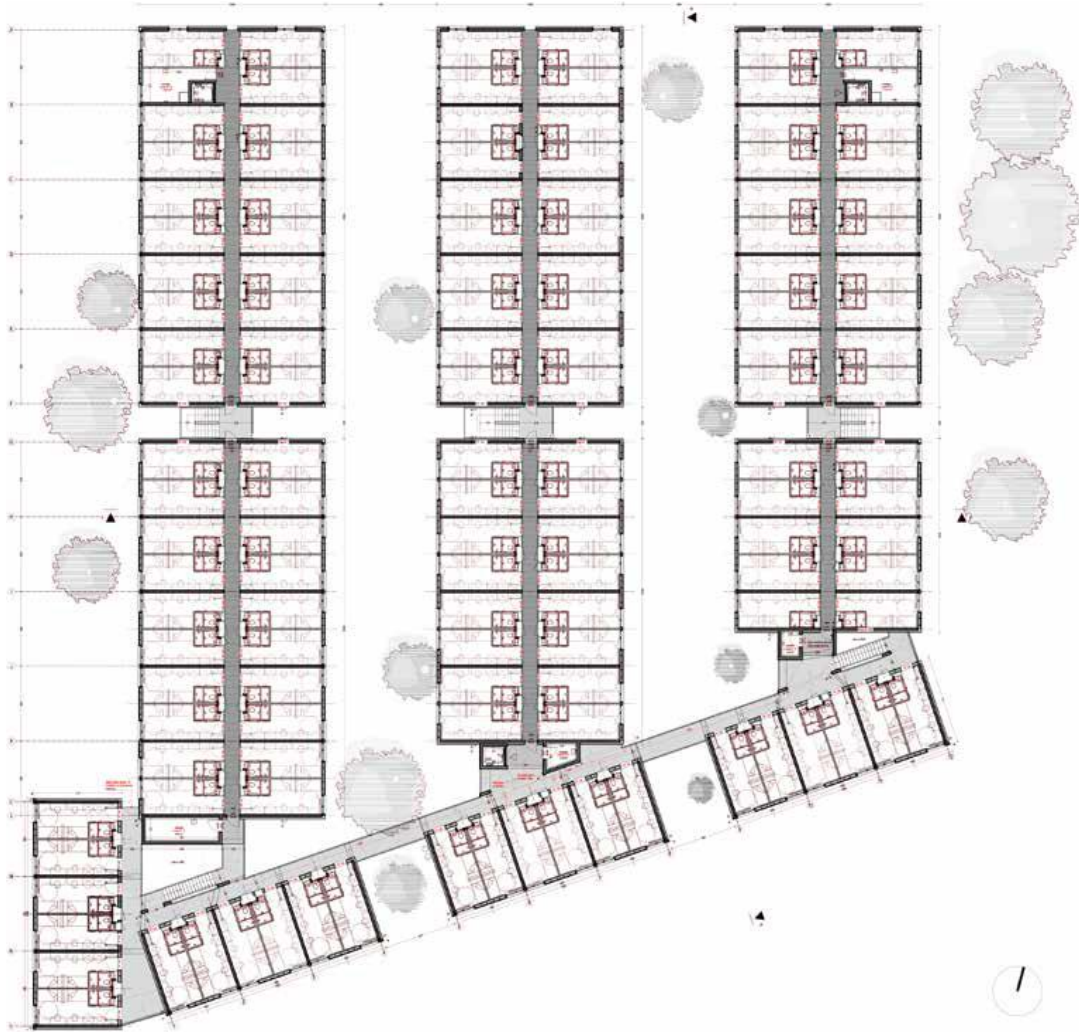

Ignacio Prego Architectures
ENAP residence
Agen, Lot et Garonne (Francia) 2021

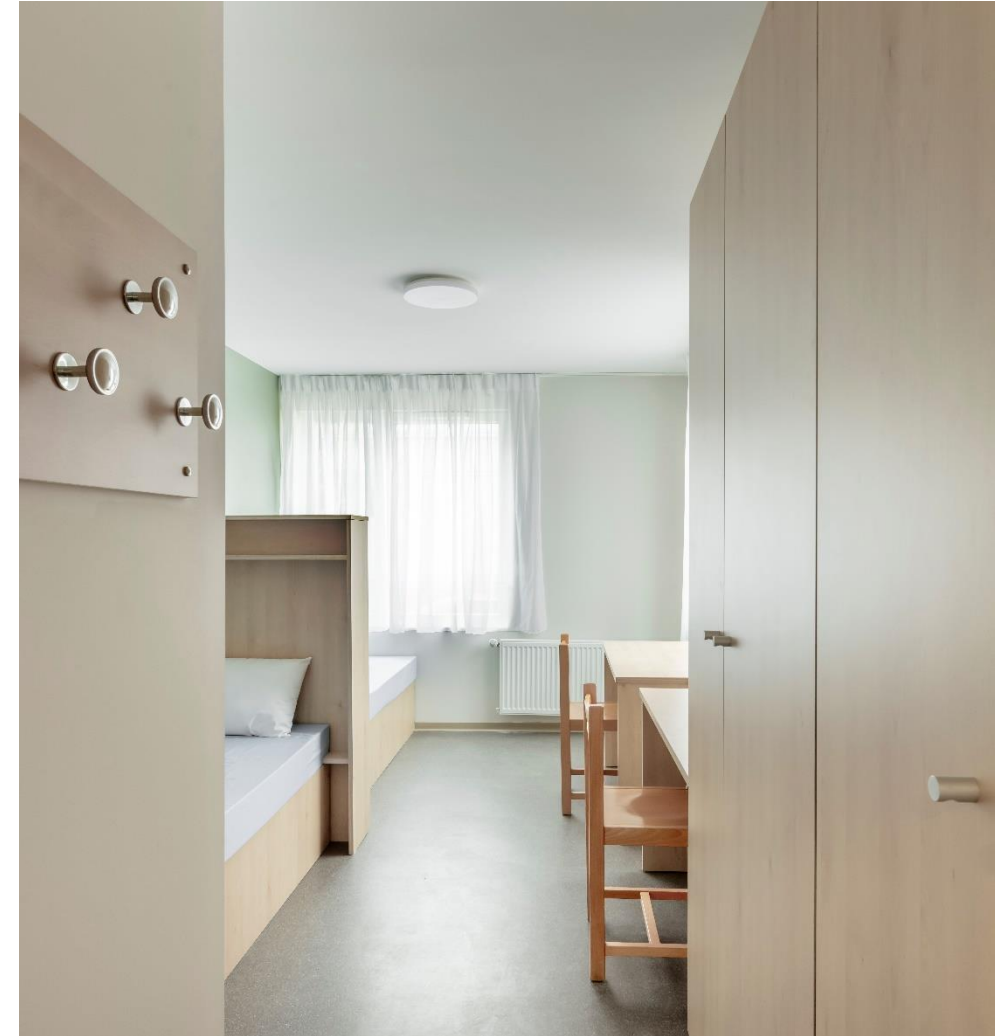



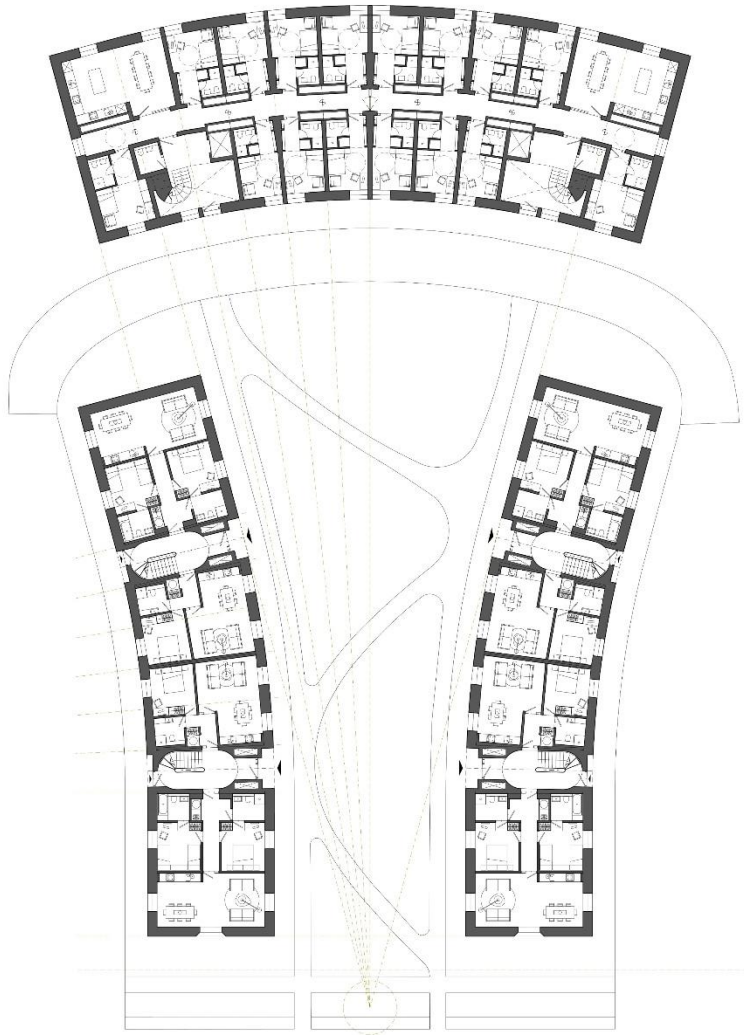

Feilden Clegg Bradley Studios
Stephen Taylor Court
Cambridge (Regno Unito) 2022

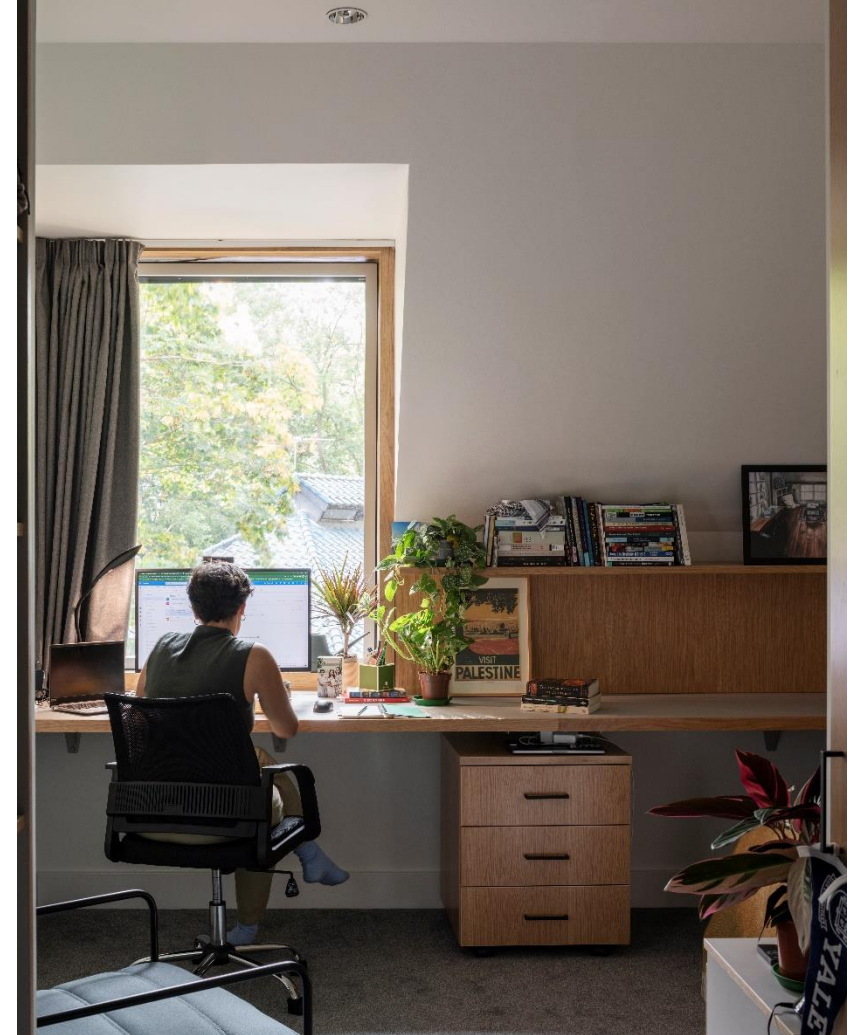



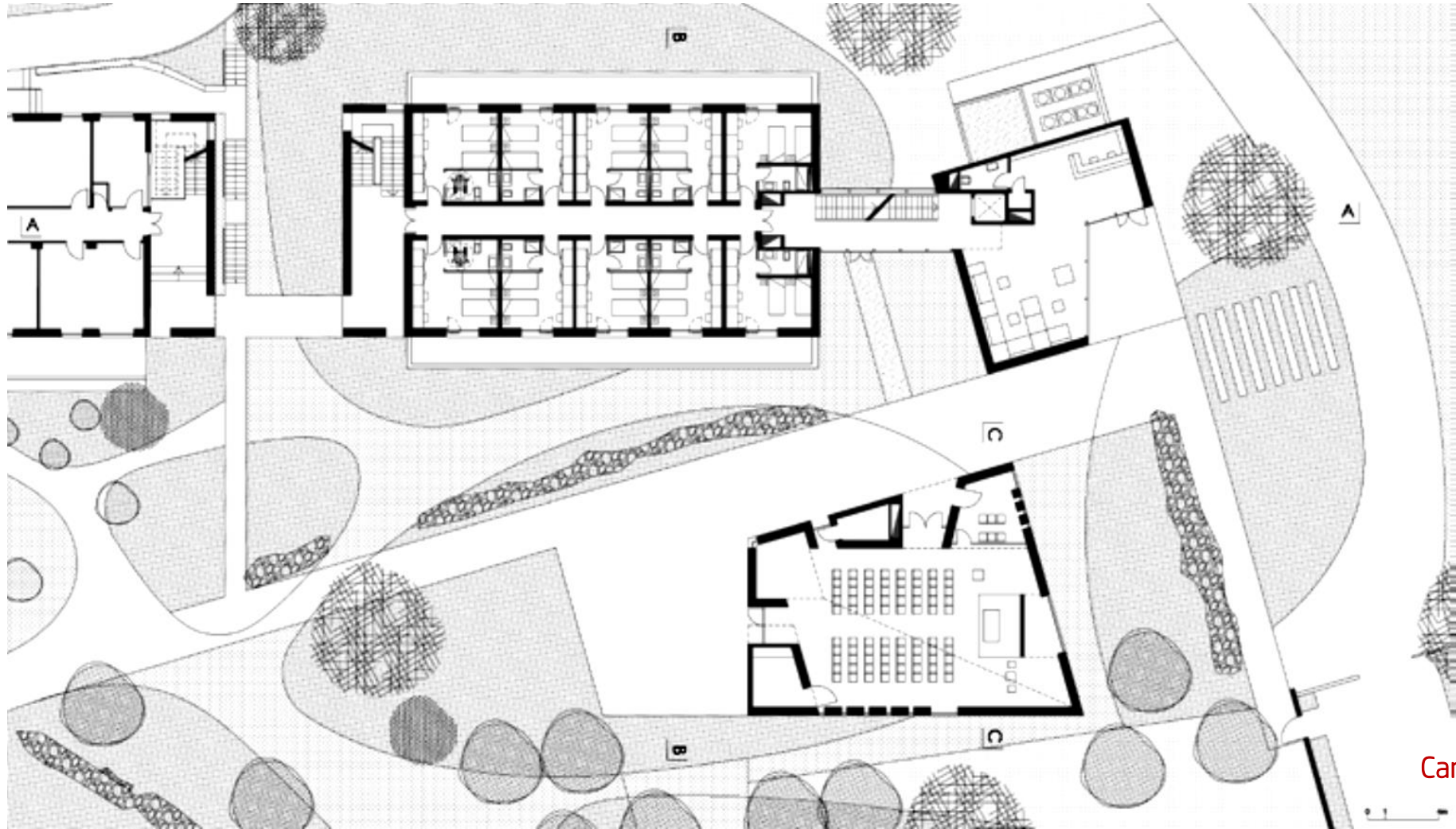

Ignazio Lo Manto
Campus John Felice Università Loyola
Roma 2020

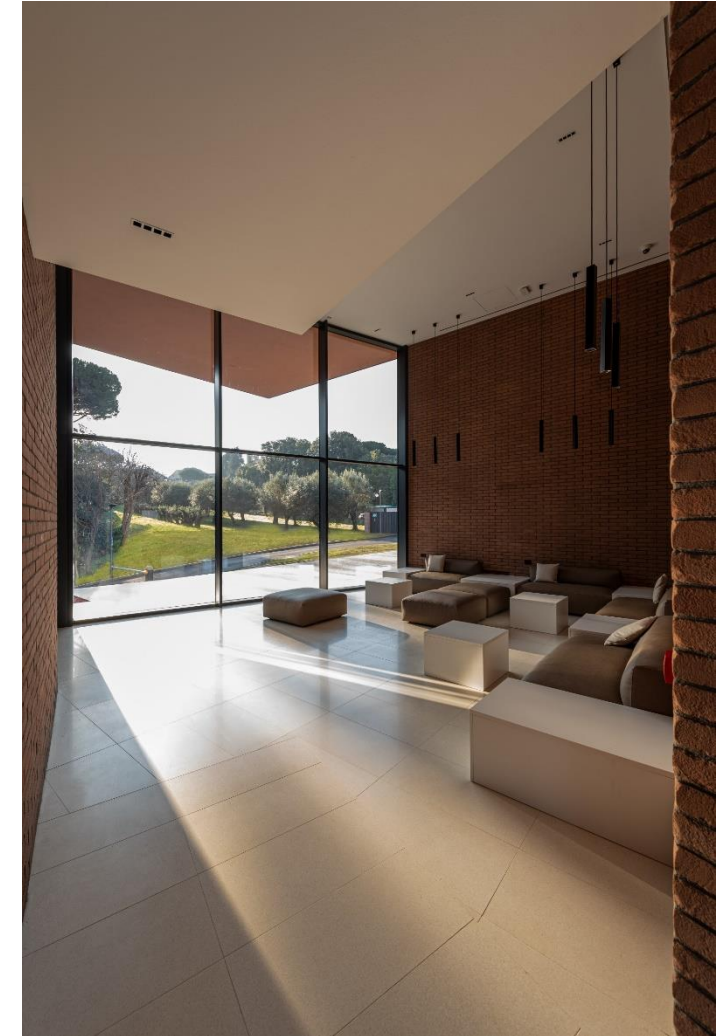



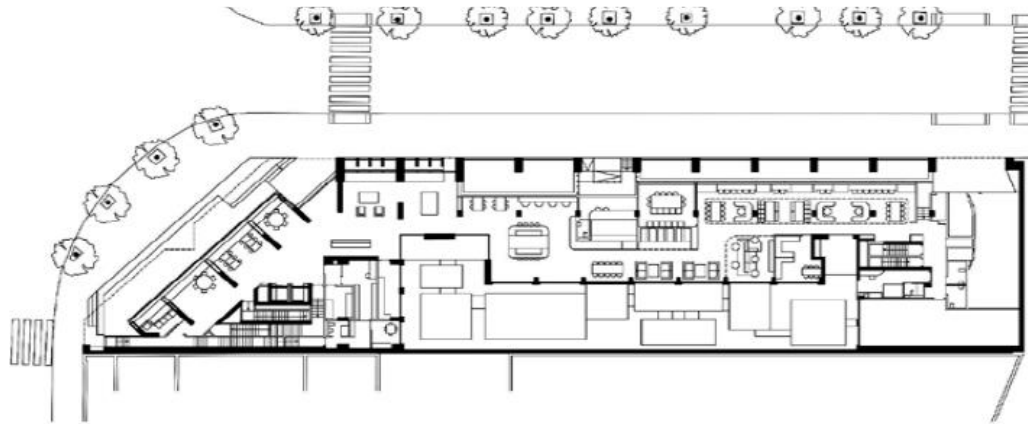

PLANTA BAJA

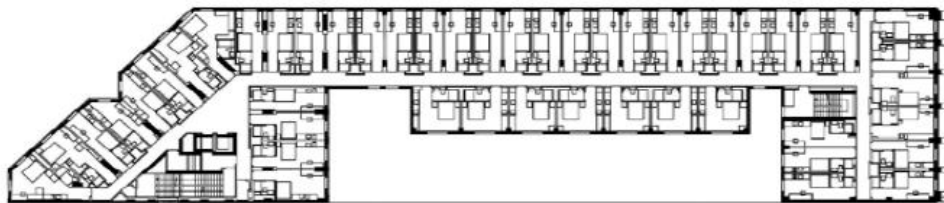

PLANTA TIPO BARRA (+1/+5)

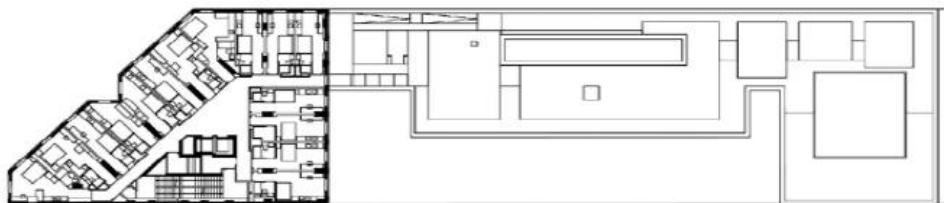

PLANTA TIPO TORRE (+6/+12)

AVA Studio SCP + JPAM SLU
Residence universitario al 22@
Barcelona (Spagna) 2023

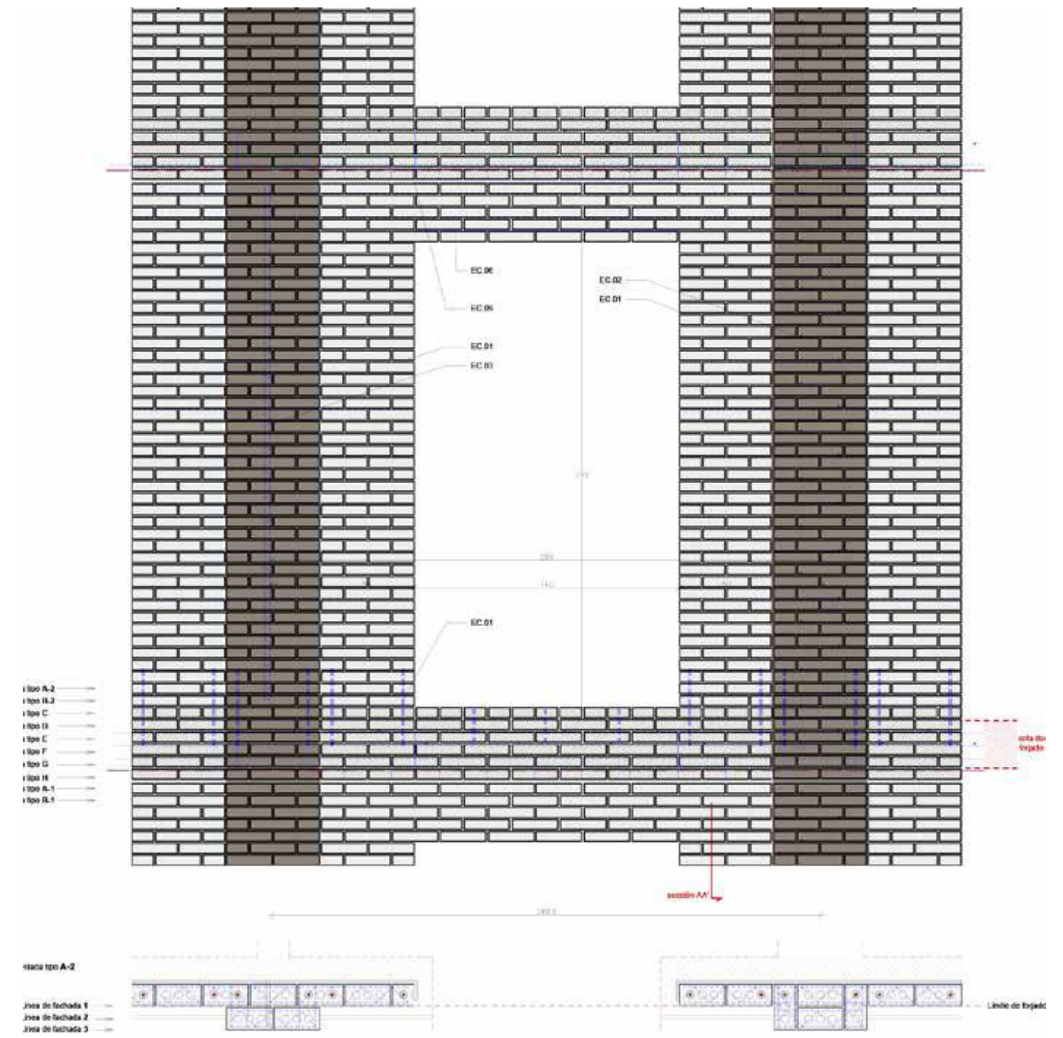



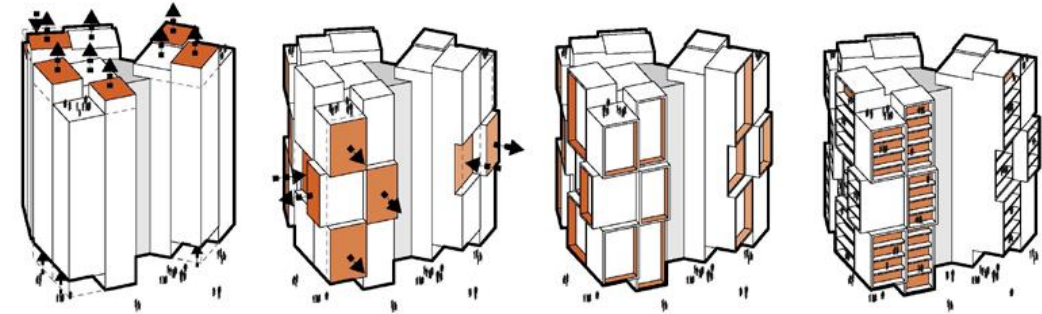
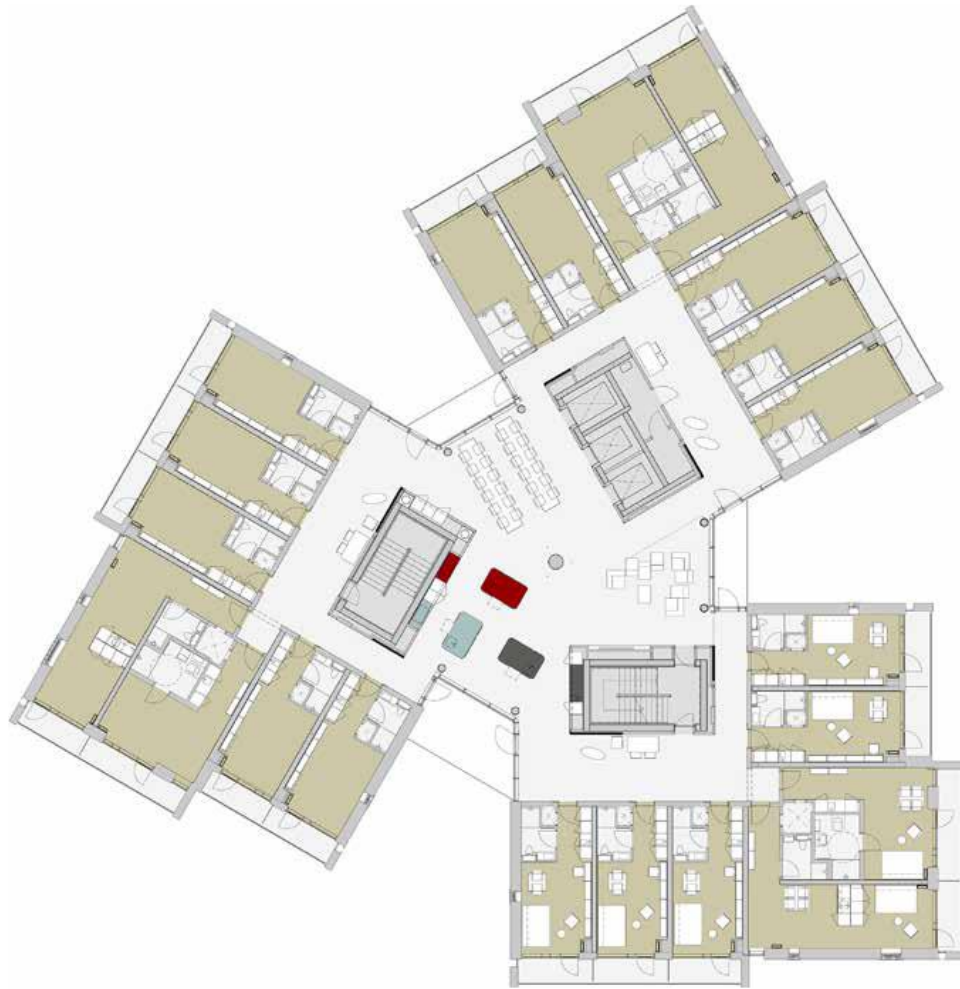

C.F. Møller
Campus Hall. Residenze universitarie per la University of Southern Denmark
Odense (Danimarca) 2015

CiL
costruire in laterizio

195



In copertina:
Feilden Clegg Bradley Studios
Stephen Taylor Court
Cambridge - Regno Unito

SOMMARIO GIUGNO 2024

4 NEWS

• a cura di Roberto Gamba

6 PANORAMA

• a cura della redazione

EDITORIALE

10 L'housing universitario e le sfide della città

• Nicola Martinelli

PROGETTI

12 Residenze ENAP

Agers, Lot et Garonne - Francia
• Adolfo F.L. Baratta

20 Feilden Clegg Bradley Studios

Stephen Taylor Court
Cambridge - Regno Unito
• Antonio Accolla

28 Campus John Felice

Università Loyola Roma
• Roberto Gamba

36 AVA Studio SCP + JPAM SLU

Residence universitario al 22a
Barcellona - Spagna
• Alberto Ferraresi

C.F. Møller

44 Campus Hall University
of Southern Denmark
Odense - Danimarca
• Oscar Dugenio Bellini

INTERVISTA

Massimiliano Condotta



52 Le residenze di San Giobbe: una nuova "porta" per Venezia

• Rosaria Revoltini

DESIGN

58 DAP studio/Elena Sacco, Paolo Danelli

Recupero per residenza studentesca
Torino - Italia
• Chiara Testoni

STORIA E RESTAURO

62 Rivestimenti e decorazioni litoceramici:

il caso della residenza dell'Università
Bocconi di Giovanni Muzio
• Caterina Valente

NORMATIVA

68 Politiche nazionali a supporto della residenzialità studentesca

• Claudio Pileri

76 Cambiamenti climatici e coperture.

L'adeguamento della UNI 9460
• Marco D'Orazio

CANTIERE

84 Edificio bifamiliare in muratura portante

• Pasquale Solomita

DETTAGLI

90 Ipostudio

• Andrea Campitoli

94 RECENSIONI

• a cura di Roberto Gamba



44



58

Strutture della rivista

1. News e Panorama

2. Editoriale

3. Progetti

4. Intervista

5. Design

6. Storia e Restauro

7. Normativa

8. Tecnologia

9. Cantiere e Dettagli

10. Recensioni



Spigai Condotta Brufatto
Campus San Giobbe
Venezia 2021



CiL
costruire in laterizio
195

SOMMARIO GIUGNO 2024



In copertina:
Feilden Clegg Bradley Studios
Stephen Taylor Court
Cambridge - Regno Unito

4 NEWS

• a cura di Roberto Gamba

6 PANORAMA

• a cura della redazione

EDITORIALE

10 L'housing universitario e le sfide della città

• Nicola Martinelli

PROGETTI

Ignacio Prego Architectures

12 Residenze ENAP

Agen, Lot et Garonne - Francia
• Adolfo F.L. Baratta

20 Feilden Clegg Bradley Studios Stephen Taylor Court

Cambridge - Regno Unito
• Antonio Accolla

Ignazio Lo Manto

28 Campus John Felice

Università Loyola Roma
• Roberto Gamba

AVA Studio SCP + JPAM SLU

36 Residence universitario al 22a

Barcellona - Spagna
• Alberto Ferraresi

C.F. Møller

44 Campus Hall University

of Southern Denmark

Odense - Danimarca
• Oscar Dugenio Bellini

INTERVISTA

Massimiliano Condotta



52 Le residenze di San Giobbe: una nuova "porta" per Venezia

• Rosaria Revoltini

DESIGN

DAP studio/Elena Sacco, Paolo Danelli

58 Recupero per residenza studentesca

Torino - Italia
• Chiara Testoni

STORIA E RESTAURO

62 Rivestimenti e decorazioni litoceramici:

il caso della residenza dell'Università

Bocconi di Giovanni Muzio

• Caterina Valente

NORMATIVA

68 Politiche nazionali a supporto della residenzialità studentesca

• Claudio Pileri

76 Cambiamenti climatici e coperture.

L'adeguamento della UNI 9460

• Marco D'Orazio

CANTIERE

84 Edificio bifamiliare in muratura portante

• Pasquale Solomita

DETTAGLI

Ipostudio

90 Il muro abitato

• Andrea Campoli

94 RECENSIONI

• a cura di Roberto Gamba



Strutture della rivista

1. News e Panorama

2. Editoriale

3. Progetti

4. Intervista

5. Design

6. Storia e Restauro

7. Normativa

8. Tecnologia

9. Cantiere e Dettagli

10. Recensioni

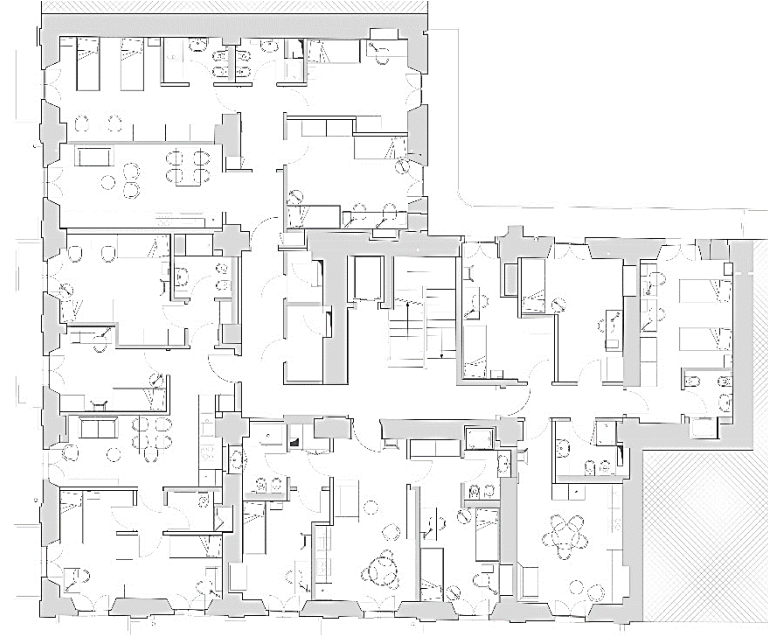
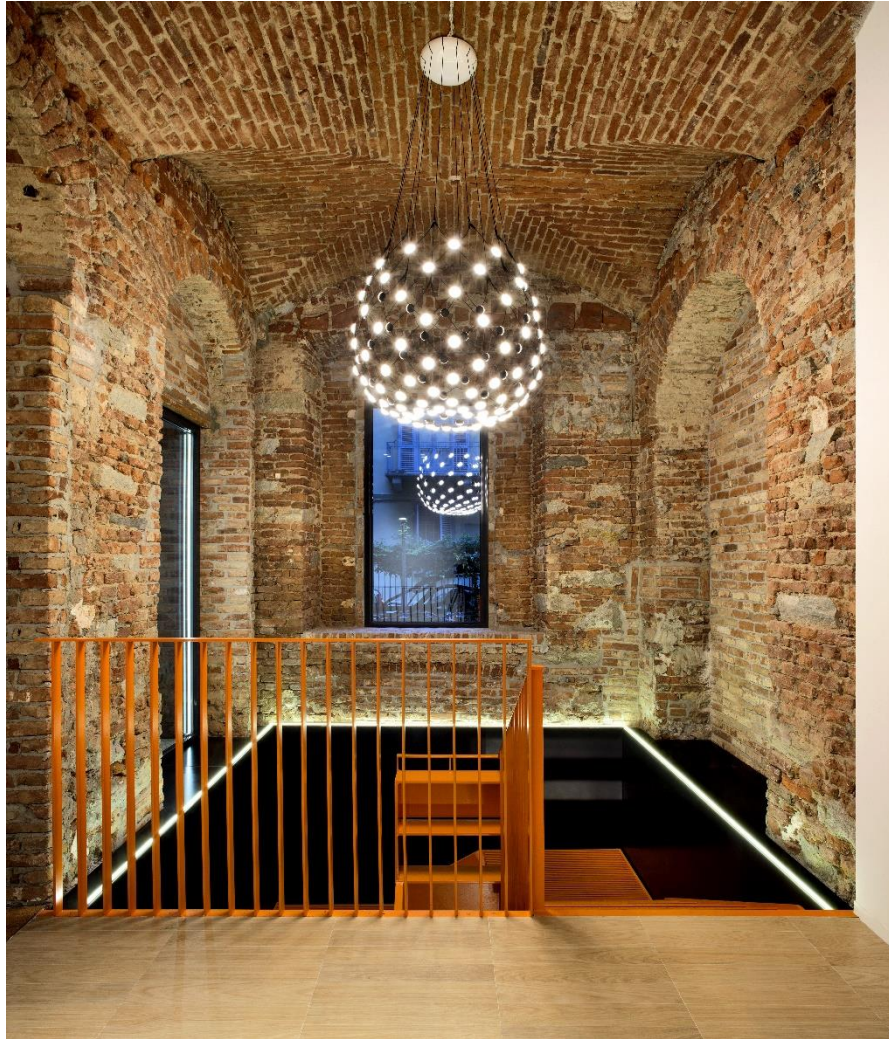

DAP studio/Elena Sacco, Paolo Danelli
Recupero e conversione di in edificio storico in
residenza studentesca
Torino 2018

CiL
costruire in laterizio

195



In copertina:
Feilden Clegg Bradley Studios
Stephen Taylor Court
Cambridge - Regno Unito

SOMMARIO GIUGNO 2024

4 NEWS

• a cura di Roberto Gamba

6 PANORAMA

• a cura della redazione

EDITORIALE

10 L'housing universitario e le sfide della città

• Nicola Martinelli

PROGETTI

12 Residenze ENAP

Agers, Lot et Garonne - Francia
• Adolfo F.L. Baratta

20 Feilden Clegg Bradley Studios

Stephen Taylor Court
Cambridge - Regno Unito
• Antonio Accolla

28 Campus John Felice

Università Loyola Roma
• Roberto Gamba

36 AVA Studio SCP + JPAM SLU

Residence universitario al 22a
Barcellona - Spagna
• Alberto Ferraresi

C.F. Møller

44 Campus Hall University
of Southern Denmark
Odense - Danimarca
• Oscar Dugenio Bellini

INTERVISTA

Massimiliano Condotta



52 Le residenze di San Giobbe: una nuova "porta" per Venezia

• Rosaria Revoltini

DESIGN

58 DAP studio/Elena Sacco, Paolo Danelli

Recupero per residenza studentesca
Torino - Italia
• Chiara Testoni

STORIA E RESTAURO

62 Rivestimenti e decorazioni litoceramici:
il caso della residenza dell'Università
Bocconi di Giovanni Muzio
• Caterina Valente

NORMATIVA

68 Politiche nazionali a supporto
della residenzialità studentesca
• Claudio Pileri

76 Cambiamenti climatici e coperture. L'adeguamento della UNI 9460

• Marco D'Orazio

CANTIERE

84 Edificio bifamiliare in muratura portante
• Pasquale Solomita

DETTAGLI

90 Ipostudio

• Andrea Campitoli

94 RECENSIONI

• a cura di Roberto Gamba



Strutture della rivista

1. News e Panorama

2. Editoriale

3. Progetti

4. Intervista

5. Design

6. Storia e Restauro

7. Normativa

8. Tecnologia

9. Cantiere e Dettagli

10. Recensioni

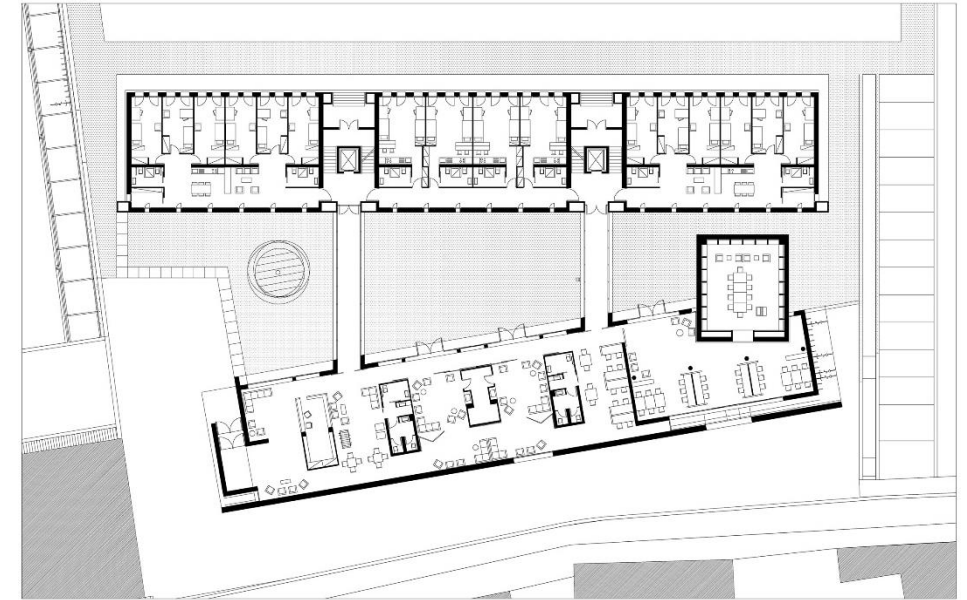

Paolo Felli, Carlo Terpolilli et al.
Villa Val di Rose
Sesto Fiorentino 2017

Grazie per l'attenzione

Prof. Adolfo F.L. Baratta
Università degli Studi Roma Tre
Dipartimento di Architettura

adolfo.baratta@uniroma3.it